

LOUDUN, le 13 OCT. 2017

Réf. CP/ELME/

Objet : Demande de modification
Enquête publique PLU

Monsieur Le Commissaire Enquêteur
1 Rue Gambetta
CS 60065
86206 LOUDUN cedex

Monsieur Le Commissaire enquêteur,

La Commune de LOUDUN souhaite procéder à une rectification d'une erreur matérielle mentionnée au plan de zonage.

La parcelle cadastrée YA 496 est en zone A, or cette parcelle est une parcelle lotie du lotissement Route de Mazault. Il conviendra de l'intégrer à la zone Uc (plan en annexe).

Le projet du futur Accueil Collectif de Mineurs (Centre de Loisirs) a évolué et l'emprise exacte a été déterminée par géomètre expert (plans annexés). Il convient d'adapter le zonage des parcelles sis Les Champs du Grillemont à l'emprise nécessaire pour la réalisation de ce projet.

Vous en souhaitant bonne réception,

Je vous prie de croire, Monsieur le Commissaire enquêteur, en l'expression de mes salutations distinguées.

L'Adjoint au Maire, délégué à l'Urbanisme,
Travaux et Environnement,
Jean-Pierre JAGER,



6137

d'ordre du document d'arpentage
.....
ment vérifié et numéroté le

Section : AR
Feuille(s) : 01
Qualité du plan : régulier <20/03/80
Echelle d'origine : 1/1000
Echelle d'édition : 1/1000
Date de l'édition : 02/12/1999

MODIFICATION DU PARCELLAIRE CADASTRAL D'APRES UN EXTRAIT DU PLAN CADASTRAL (DGFIP)

CERTIFICATION
(Art. 25 du décret n° 55 471 du 30 avril 1955)
Le présent document, certifié par les propriétaires soussignés (3) a été établi (1) :

- A - D'après les indications qu'ils ont fournies au bureau ;
 - B - En conformité d'un piquetage : effectué sur le terrain ;
 - C - D'après un plan d'arpentage ou de bornage, dont copie ci-jointe, dressé le 08/09/2017..... par M. VIGNON.Jacques..géomètre à .THOUARS.....
- Les propriétaires déclarent avoir pris connaissance des informations portées au dos de la chemise 6463.
A. THOUARS....., le 08/09/2017.....

TH.055.2017-172466

Cachet du rédacteur du document :

Document dressé par
VIGNON.Jacques.....
à .THOUARS.....
Date 08/09/2017.....
Signature :

(1) Rayer, les mentions inutilisées. La formule A n'est applicable que dans le cas d'une esquisse (plan renoué par voie de mise à jour), dans la formule B les propriétaires peuvent avoir effectué eux-mêmes le piquetage.
(2) Qualité de la personne agréée (géomètre expert, inspecteur, géomètre ou technicien retraités du cadastre, etc...)
(3) Préciser les noms et qualités du signataire s'il est différent du propriétaire (mandataire, avoué représentant, qualifié de l'autorité expropriante).

Commune de LOUDUN :

 Pour Le Maire,
 L'adjoint délégué à l'Urbanisme,
 aux Travaux et à l'Environnement
 Jean-Pierre JAGER

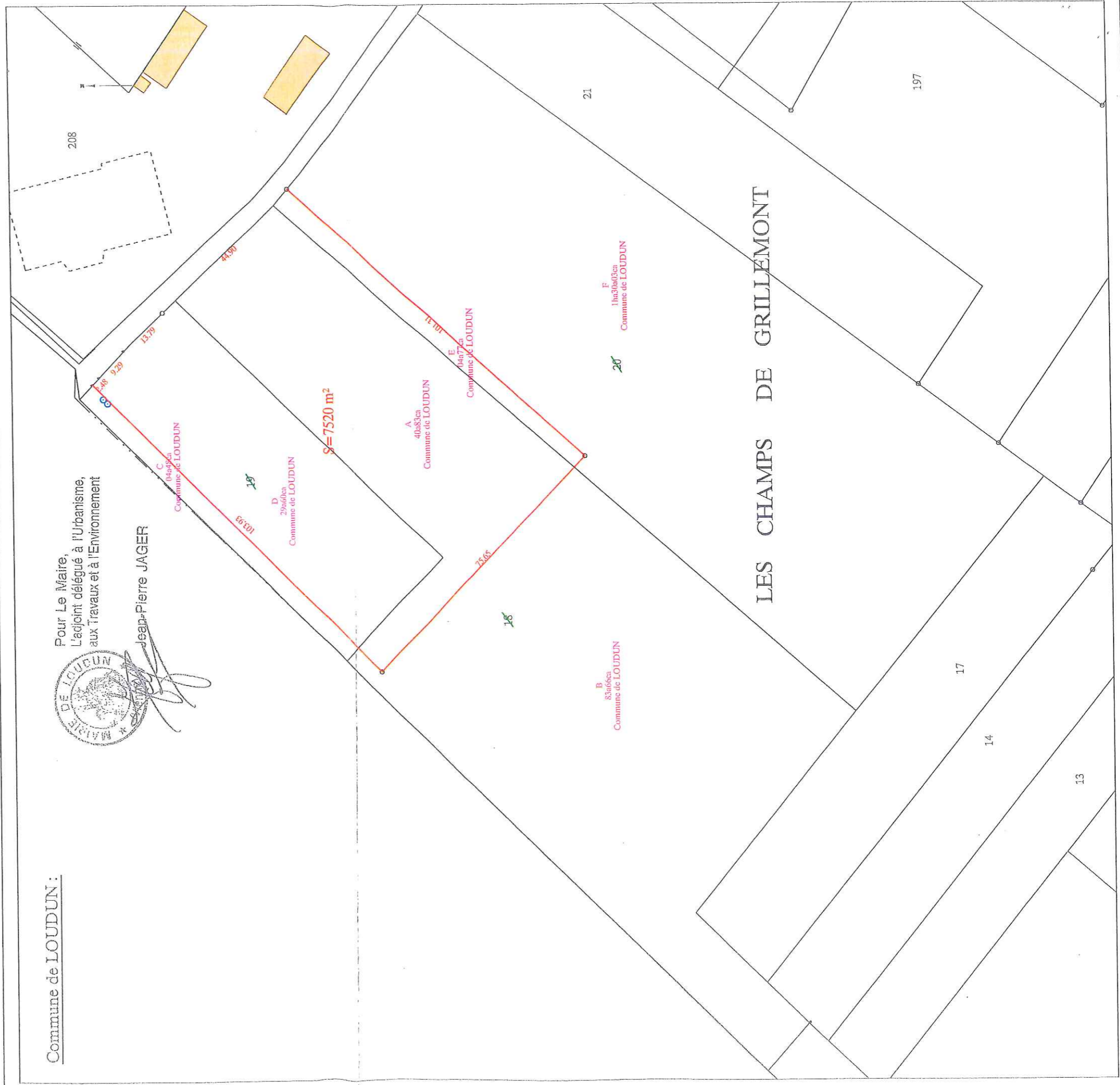

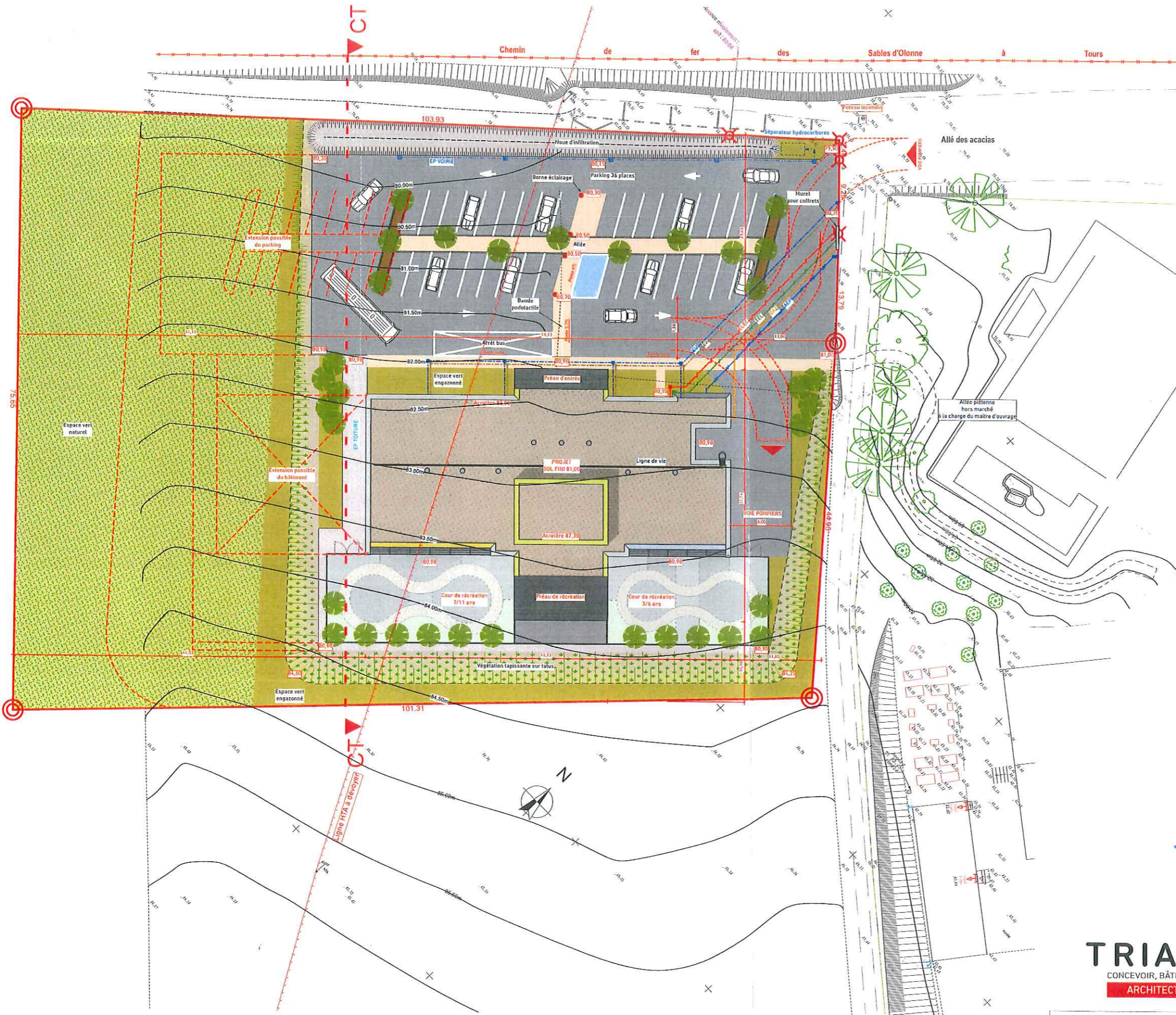

TRIADÉ
 SAS d'Architecture
 15, Rue Georges Clemenceau
 BP 8009
 79102 THOUARS Cedex
 Tél : 05 49 96 11 72
 Fax : 05 49 96 30 39

TRIADÉ
 CONCEVOIR, BÂTIR, VIVRE
 ARCHITECTES



PC2
 15-09-2017
 Plan masse
 1:500

Construction d'un Accueil Collectif de Mineurs
 Les Champs de Grillemond - Allée des acacias -
 86200 LOUDUN
 Ville de LOUDUN

Plan masse 1:500